

# PLAN DE DESARROLLO URBANO DE CENTRO DE POBLACIÓN MUNICIPIO DE SAYULA

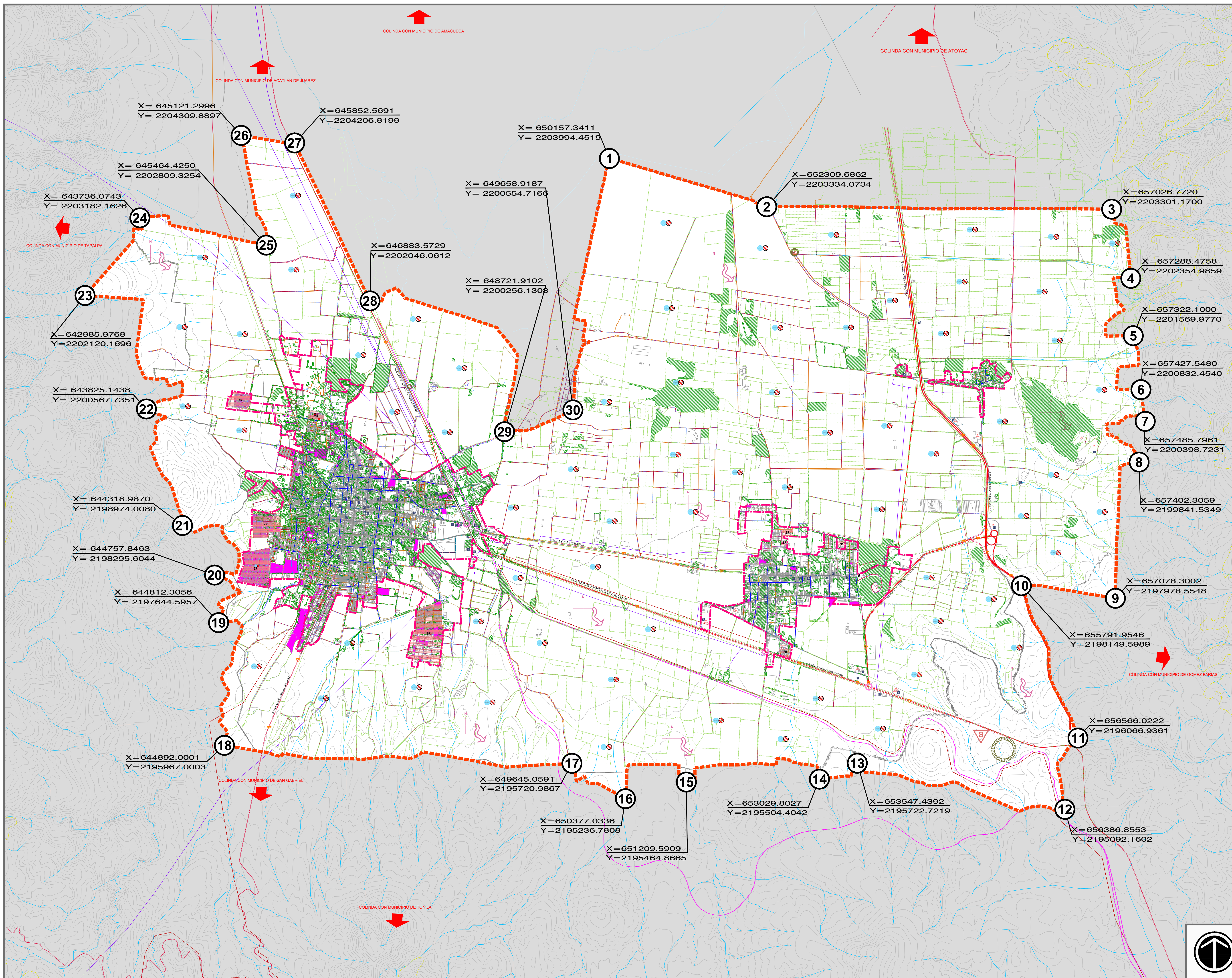

### SIMBOLOGÍA

#### APTITUDES DEL SUELO

	ZONAS APTAS PARA EL DESARROLLO URBANO		ZONAS APTAS CONDICIONADAS
	SUELOS NO APTOS PARA EL DESARROLLO URBANO		CUERPOS DE AGUA
	LIMITES DE ZONA DE PENDIENTES ESCARPADAS Mayores al 15 %		VALIDAD REGIONAL
	ESTACION DE AUTOBUS FORANEAS		VALIDAD PRINCIPAL
	TERMINAL DE CARGA		VIAS COLECTORAS
	ESTACION DE FERROCARRIL		VIAS SUBCOLECTORAS
	SERVICIOS CARRETEROS		VALIDAD LOCAL
			CALLE PEATONAL

#### SÍNTESIS DE LA PROBLEMÁTICA ACTUAL

	ZONAS A REGULARIZAR		ÁREAS SUBUTILIZADAS Básicas
	ZONAS A DOTAR DE SERVICIOS DE AGUA		ZONAS A DOTAR DE ELECTRICIDAD
	ZONAS A DOTAR DE SERVICIOS DE DRENAJE		VIAS A DOTAR DE SERVICIOS DE ALUMBRADO
	LIMITES DEL ÁREA URBANA ACTUAL		VIENTOS DOMINANTES
	USO INCOMPATIBLE		EQUIPAMIENTO CON CAPACIDAD INSUFICIENTE CON LOCALIZACIÓN INADECUADA
	NODOS O PUNTOS DE CONFLICTO VIAL		VEGETACIÓN RELEVANTE
	FOCOS DE CONTAMINACIÓN AMBIENTAL		DESCARGA DE DRENAJE SIN TRATAMIENTO PREVIO
	TIRADERO DE BASURA		INSTALACIONES DE RIESGO

	CALLES CARENTES DE PAVIMENTO (TERRACERAS)		ADOSQUIN
	EMPEDRADO		CONCRETO CON ALTO GRADO DE DETERIORO
	EMPEDRADOS EXISTENTES CON ALTO GRADO DE DETERIORO		CONCRETO EXISTENTES CON ALTO GRADO DE DETERIORO
	EMPEDRADO CON PUELLAS DE CONCRETO		ASFALTO
	CONCRETO ZARPADO		ASFALTOS EXISTENTES CON ALTO GRADO DE DETERIORO
	EMPEDRADO CON PUELLAS		

### SIMBOLOGÍA

	LIMITES DE ÁREA DE ESTUDIO		FERROCARRIL
	LIMITES DEL ÁREA URBANA ACTUAL		RIOS Y ARROYOS
	LIMITES MUNICIPALES		ESCURRIMIENTOS
	LIMITES ESTATALES		CUERPOS DE AGUA
	LIMITES DE PARCELA		CURVAS DE NIVEL
	CARRETERAS		CANAL DE RIESGO
	TERRACERAS		CANAL DE DRENAJE
	BRECHAS Y CAMINOS		LÍNEA ELÉCTRICA
			LÍNEA TELEFONO/TELEGRAMO
			GASBUCTO
			POLIDUCTO

<b>ÁREA DE ESTUDIO</b>	<b>DELEGACIONES</b>
	<ul style="list-style-type: none"> <li>-SAYULA</li> <li>-USMAJAC</li> <li>-EL REPARO</li> <li>-TAMALIAGUA</li> </ul>

H. AYUNTAMIENTO DE SAYULA, JALISCO  
ADMINISTRACIÓN 2021-2024

**REALIZÓ:**  
M. ARQ. EDGAR ALEJANDRO GUEVARA PUGA  
M. ING. RODRIGO PONCE BERNABE  
ARQ. CESAR OSVALDO JUAREZ ROMERO  
ARQ. EDGAR RICARDO CHAVEZ VENEGAS  
E. ARQ. DARIANA GUADALUPE LARA FARIAS

**D7** DIAGNÓSTICO  
SÍNTESIS DEL ESTADO ACTUAL

MUNICIPIO SAYULA  
AGOSTO 2023, ESCALA 1:23,000